

Funktions Konsultation

Ett sammarbetsprojekt
mellan vuxenhabiliteringen
i Region Jönköpings Län
och Teamolmed Jönköping



Bakgrund

- Vid hembesök hittades ortoser som inte användes
- Vuxenhabiliteringen visste inte alltid att ortoserna fanns
- Vuxenhabiliteringen och Teamolmed hade inga bra rutiner för uppföljning
- Personal och patienten osäkra på ortosanvändningen

Mål

- Passande ortoser med bra funktion till en motiverad brukare



Delmål

- Utökat samarbete vuxenhabiliteringen - Teamolmed
- Skapa bra rutiner för uppföljning, dokument.
- Motiverade och välinformerade användare

Hur?

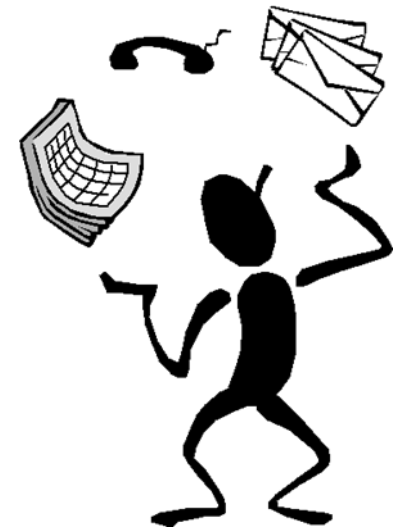

Hur?



Funktionsanalys 1:1

Kontaktorsak/syfte/
problem



Nya behov, mål och
uppföljningsplan



Funktionsanalys 1:1

Kontaktersak/syfte/
problem



Nya behov, mål och
uppföljningsplan



Åtgärd

Slutrapport/uppföljning 1:2

Måluppfyllelse/Utvärdering:

+2	Mycket bättre än förväntat
+1	Bättre än förväntat
0	Förväntat resultat
-1	Sämre än förväntat
-2	Mycket sämre än förväntat

GAS skala

Resultat

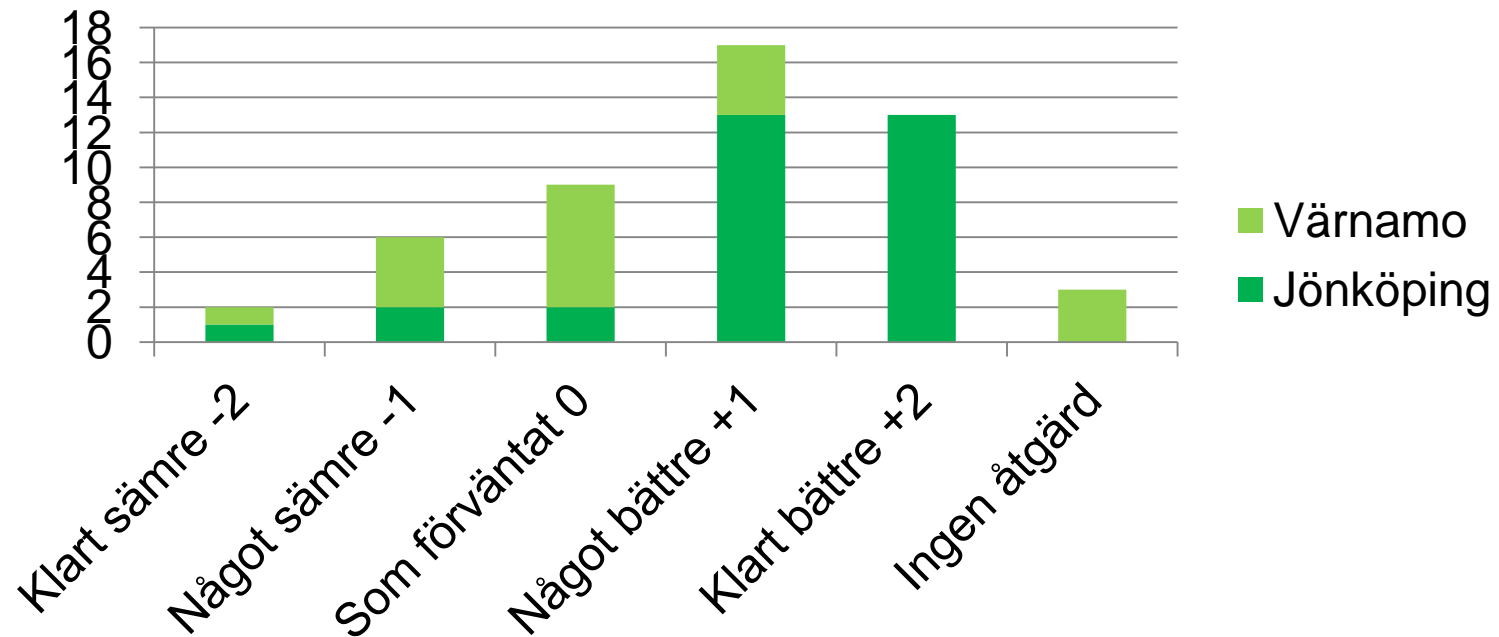

GAS skala

Patientfall 1

- 54 årig CP, GMFCS V
- Rullstolsburen
- Sitter kyfoserad, har svårt att se annat än sitt knä.

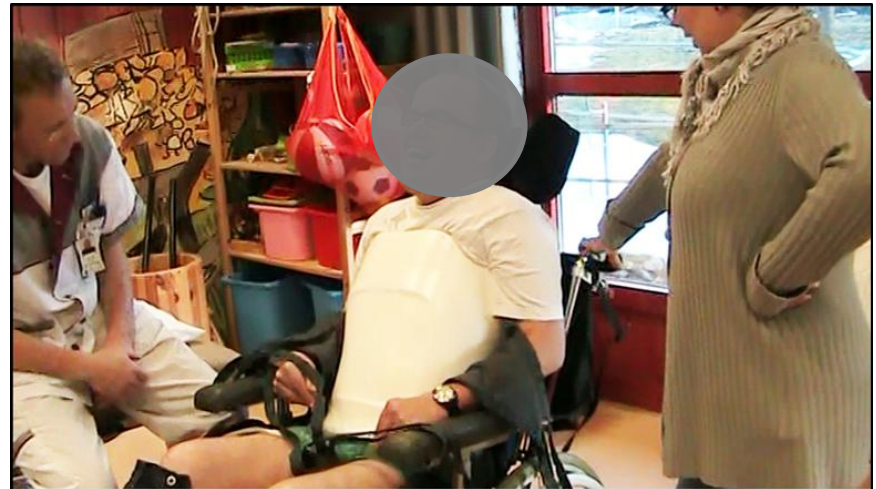

Patientfall 2

- Man född 93 ,CP, GMFCS II, arbetar i livsmedelsaffär
- ”Klafsigt” gång, ingen fallrisk, upplevs inte av brukaren som ”besvärligt”



Patientfall 3

- Kvinna född -74, CP-skada, sitter i rullstol, GMFCS V
- Vänster arm och hand kontrakturer som började ge hygienproblem



Vad har vi lärt oss

- Bättre helhet i behandlingen
- Informationöverföring till ny personal har underlättats
- Ortoserna används mer

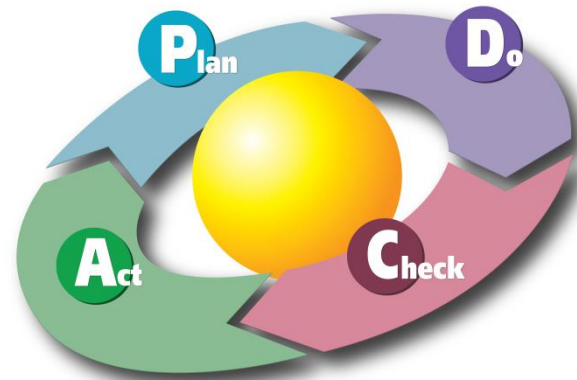



Tack!